

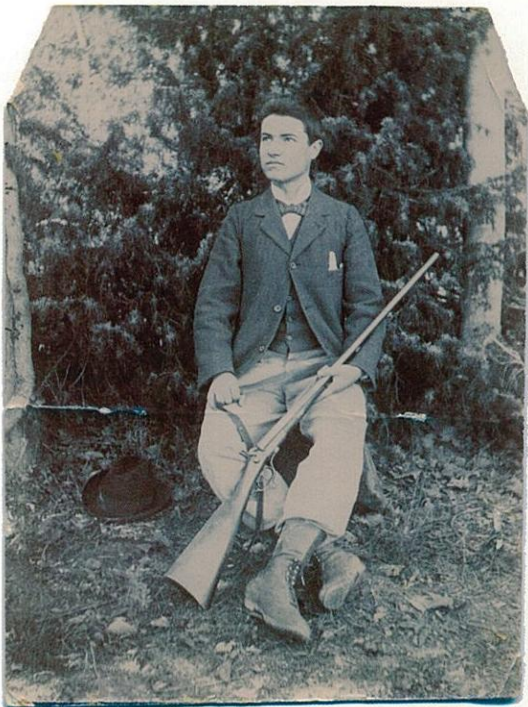

Ministero per i Beni e le Attività Culturali

SOPRINTENDENZA PER I BENI ARCHITETTONICI E PER IL
PAESAGGIO, PER IL PATRIMONIO STORICO, ARTISTICO
E DEMOETNOANTROPOLOGICO DEL MOLISE



Nicola Errico, un figlio di Domenico Trotta filosofo, uomo politico, educatore, botanico (1792-1872), a caccia nelle campagne di Toro



da sinistra Tra la sorella Esther e l'amica Luisa Del Torto, la scrittrice Lina Pietravalle (1887-1956) al casino di Bagnoli del Trigno con Livia e Carla detta Carolina



MINISTERO PER I BENI E
LE ATTIVITA' CULTURALI

Le arti, i monumenti, il paesaggio
il tesoro degli italiani

VI Settimana della Cultura
24-30 maggio 2004

*Questa Soprintendenza si onora di invitare
la S. V. agli eventi organizzati per la
Settimana della Cultura 2004*

Lunedì 24 maggio alle ore 17.00

Inaugurazione della mostra fotografica

Il paesaggio e l'uomo
architetture rurali come tracce dell'anima agricola e pastorale del Molise

con fotografie dell'Archivio della Soprintendenza e dei Soci della Sezione Molise dell'A.D.S.I. Associazione Dimore Storiche Italiane, dell'Archivio Chiodini e dell'Archivio Pilone.

Con le Autorità interverrà il Magnifico Rettore dell'Università degli Studi del Molise prof. Giovanni Cannata.

La mostra rimarrà aperta fino al 30/12/2004 con orario 9.00-13.00, tutti i giorni compresi i festivi, con possibilità di appuntamento per diversi orari durante la Settimana della Cultura 2004.

Prenotazione per gruppi tel. 0865.415179.

Complesso Architettonico di Santa Maria delle Monache - Corso Marcelli n. 48, ISERNIA.

Mercoledì 26 maggio alle ore 17.00

Presentazione del Catalogo generale della mostra "Il matrimonio e la famiglia nell'antico Molise", a cura di Nicoletta Pietravalle, fotografie di Riccardo De Antonis.

Con le Autorità interverrà il prof. Alberto Mario Cirese, Antropologo culturale. Claudia Giannotti e Stefano Sabelli leggeranno brani scelti dal Catalogo.

La mostra, realizzata in collaborazione con la Sezione Molise dell'A.D.S.I. Associazione Dimore Storiche Italiane, rimarrà aperta fino al 31/08/2004 con orario 9.00-13.00, tutti i giorni compresi i festivi escluso il lunedì, con possibilità di appuntamento in diversi orari durante la Settimana della Cultura 2004.

Prenotazione per gruppi tel. 0865.904698.

Castello Pandone, via Tre Cappelle, VENAFRO.

Si rammenta che nelle ex scuderie del Castello di Gambatesa (Cb) è ancora visitabile la mostra "Il patrimonio ferito e il patrimonio salvato: opere e immagini dal terremoto nel Molise" con orario 9.00-13.00 tutti i giorni escluso il lunedì.



Archivio Pilone, Larino



Castello Pandone, Venafro

*Il Soprintendente
Dott.ssa Nicoletta Pietravalle*